

orientation.ch: *Statistiques 2020*

orientamento.ch: *Statistiche 2020*

berufsberatung.ch: *Statistiken 2020*

berufsberatung.ch / orientation.ch / orientamento.ch
Unique Visitors (D, F, I)

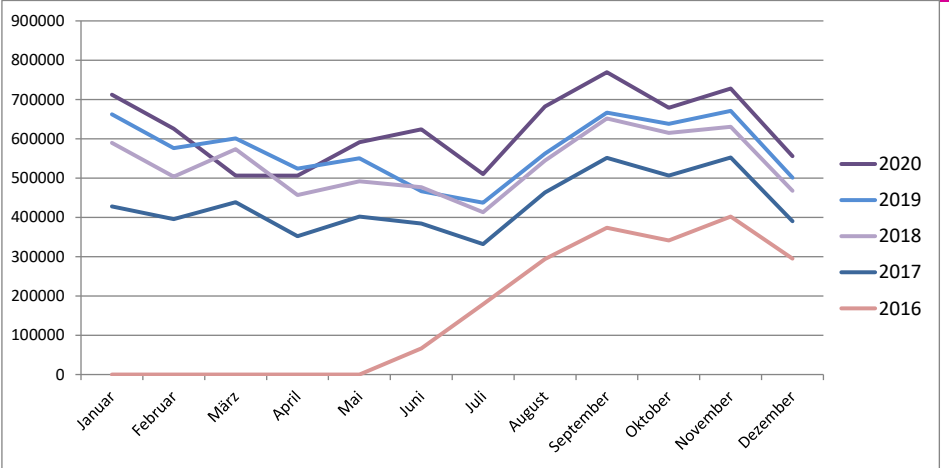

Unique Visitors

Anzahl unterschiedliche Besucher innerhalb einer Zeitperiode (gemessen innerhalb eines Monats) via Cookie.
 Bei gelöschtem Cookie überprüft das System, ob es den User kennt via "Browser-Fingerprint" (IP + Browser-Kennwerte).

*Nombre de visiteurs différents sur une certaine période (un mois) mesuré à l'aide des cookies.
 A chaque cookie effacé, le système vérifie s'il connaît l'utilisateur sur la base du "Browser-Fingerprint" (IP + paramètres du browser).*

*Numero di utenti diversi in un determinato periodo (un mese) misurato grazie ai cookies.
 Per ogni cookie cancellato, il sistema verifica se conosce l'utente tramite "Browser-Fingerprint" (IP + parametri del browser)*

	2016	2017	2018	2019	2020
Januar	-	427 796	589 427	662 491	712 456
Februar	-	395 540	503 509	576 324	625 476
März	-	438 462	573 673	600 973	506 462
April	-	352 174	456 675	523 875	506 220
Mai	-	402 175	491 599	550 204	591 393
Juni	66 659	384 274	476 546	466 685	623 954
Juli	178 778	331 926	413 162	437 316	510 272
August	293 924	463 262	544 246	562 490	681 953
September	373 803	551 307	651 748	666 383	769 431
Oktober	341 044	506 331	615 087	638 279	678 939
November	401 979	552 393	630 796	671 045	727 675
Dezember	295 063	390 092	467 545	500 913	556 014
Mittelwert	341 163	432 978	534 501	571 415	624 187

Relaunch neues Portal im Mai 2016 | *Relaunch du nouveau portail en mai 2016:*
 Juni/Juli 2016 sind nicht im Mittelwert 2016 integriert, da sie nicht vollständig gemessen wurden.
Juin/juillet 2016 n'ont pas été pris en compte pour calculer la valeur moyenne, car les données n'ont pas pu être mesurées de manière complète.
 Giugno/luglio 2016 non sono integrati nelle medie del 2016 in quanto non ci sono dati completi.

Hinweise

Der Verlauf entspricht mehrheitlich den Verläufen vorhergehender Jahre: Höchstwerte jeweils zwischen September - November aufgrund der Lehrstellen-Suche. Allerdings ist im März/April ein Rückgang, bedingt durch die Corona-Situation und den Lockdown, zu beobachten.
 Der Anteil der User in der lateinischen Schweiz ist proportional zur Bevölkerungsgrösse leicht höher im Vergleich zur Deutschschweiz.
 Trotz der Corona-Situation kann 2020 insgesamt eine Zunahme der Besucher/innen von 9% im Vergleich zum Vorjahr verzeichnet werden.
 Ein Total pro Jahr ist unzulässig, da eindeutige Visitors nur innerhalb eines Monats ausgewiesen werden.

Remarques

*La courbe du graphique correspond en grande partie à celle des années précédentes : valeurs maximales entre septembre et novembre en raison de la recherche de places d'apprentissage. Un creux dû à la situation du coronavirus et du confinement est toutefois visible en mars/avril.
 La part d'utilisateurs en Suisse romande et en Suisse italienne est légèrement plus élevée que celle en Suisse alémanique (relativement au nombre d'habitants).
 En 2020, bien que confrontés à la situation du coronavirus, le nombre de visiteurs uniques a tout de même augmenté en moyenne de 9% par rapport à l'année précédente. Il n'est pas possible d'obtenir un total annuel, étant donné que le nombre de visiteurs uniques ne s'affiche que mois par mois.*

Osservazioni

*La curva del grafico corrisponde in parte a quella degli anni precedenti: valori massimi tra settembre e novembre a causa della ricerca dei posti di tirocinio. È tuttavia osservabile un calo nei mesi di marzo/aprile a causa del coronavirus e del confinamento.
 Il numero di utenti nella Svizzera romanda e nella Svizzera italiana è leggermente maggiore rispetto a quello nella Svizzera tedesca (rispetto al numero di abitanti).
 Nel 2020, nonostante la situazione coronavirus, il numero di utenti unici è aumentato in media del 9% rispetto all'anno precedente.
 Non è possibile ottenere un totale annuo perché il numero di visitatori unici viene visualizzato di mese in mese.*

berufsberatung.ch / orientation.ch / orientamento.ch

Visits (D, F, I)

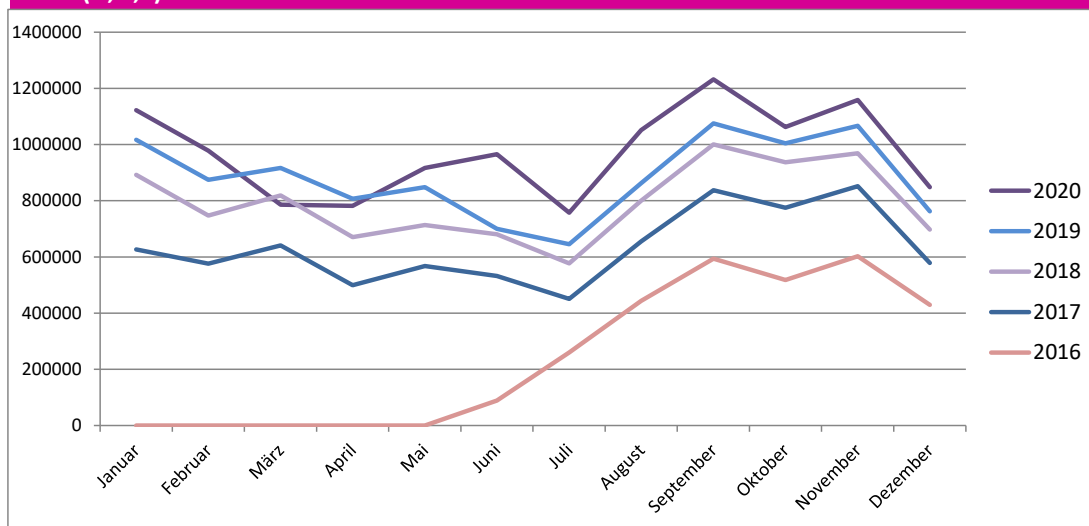

Visits

Gemessen wird jeder "zusammenhängende Besuch" auf der Website.
 Unterbricht ein User seinen Besuch für mehr als 30 Minuten (ohne dass er die Site verlässt) so wird nach 30 Minuten ein weiterer Besuch gezählt.

*Est mesurée toute "visite en continu" sur le site Internet.
 Si la visite est interrompue pendant plus de 30 minutes (sans que l'utilisateur ne quitte le site) ; alors la visite est comptabilisée comme nouvelle visite.*

*Sono misurate le "visite continue" sul sito internet.
 Se la visita viene interrotta per più di 30 minuti (senza che l'utente abbandoni il sito) la visita è calcolata come nuova visita.*

	2016	2017	2018	2019	2020
Januar	-	626 674	892 367	1 016 608	1 122 222
Februar	-	576 431	747 087	874 611	978 643
März	-	640 964	819 266	916 938	786 354
April	-	499 573	670 935	807 156	781 905
Mai	-	567 549	713 429	848 368	916 587
Juni	88 535	532 445	680 932	700 166	965 404
Juli	260 208	450 676	577 150	645 318	757 497
August	443 906	655 544	800 548	862 702	1 051 993
September	594 047	837 059	1 000 548	1 075 358	1 231 994
Oktober	518 284	774 888	937 175	1 004 049	1 062 660
November	602 491	851 792	968 613	1 066 699	1 158 948
Dezember	429 456	578 960	697 666	762 260	848 420
Total	2 936 927	7 592 555	9 505 716	10 580 223	11 662 627

Relaunch neues Portal im Mai 2016 | *Relaunch du nouveau portail en mai 2016:*
 Juni/Juli 2016 konnten nicht vollständig gemessen werden.
Juin/juillet 2016 n'ont pas pu être mesurés de manière complète.
 Giugno/luglio 2016: non ci sono dati completi.

Hinweise

Der Verlauf entspricht mehrheitlich den Verläufen vorhergehender Jahre: Höchstwerte jeweils zwischen September - November aufgrund der Lehrstellen-Suche. Ein Tiefpunkt ist aufgrund der Corona- und der Lockdown-Situation im März/April zu erkennen (-15%) sowie ein deutlicher Anstieg (+38%) im Juni im Vergleich zum Vorjahr. Auch von Juli bis September ist ein Anstieg zwischen 15 und 22% im Vergleich zum Vorjahr zu verzeichnen.

Remarques

*La courbe du graphique correspond en grande partie à celle des années précédentes : valeurs maximales entre septembre et novembre en raison de la recherche de places d'apprentissage. Un creux dû à la situation du coronavirus et du confinement est toutefois visible en mars/avril (-15%), ainsi qu'une augmentation significative (+38%) en juin par rapport à l'année précédente.
 Une augmentation entre 15 et 22% par rapport à l'année précédente est également visible de juillet à septembre.*

Osservazioni

*La curva del grafico corrisponde in parte a quella degli anni precedenti: valori massimi tra settembre e novembre a causa della ricerca dei posti di tirocinio. È tuttavia osservabile un calo nei mesi di marzo/aprile (-15%) a causa del coronavirus e del confinamento, così come un aumento significativo (+38%) in giugno rispetto all'anno precedente.
 Un aumento tra il 15% e il 22% rispetto all'anno precedente è anche osservabile da luglio a settembre.*

berufsberatung.ch / orientation.ch / orientamento.ch
Page Views (D, F, I)

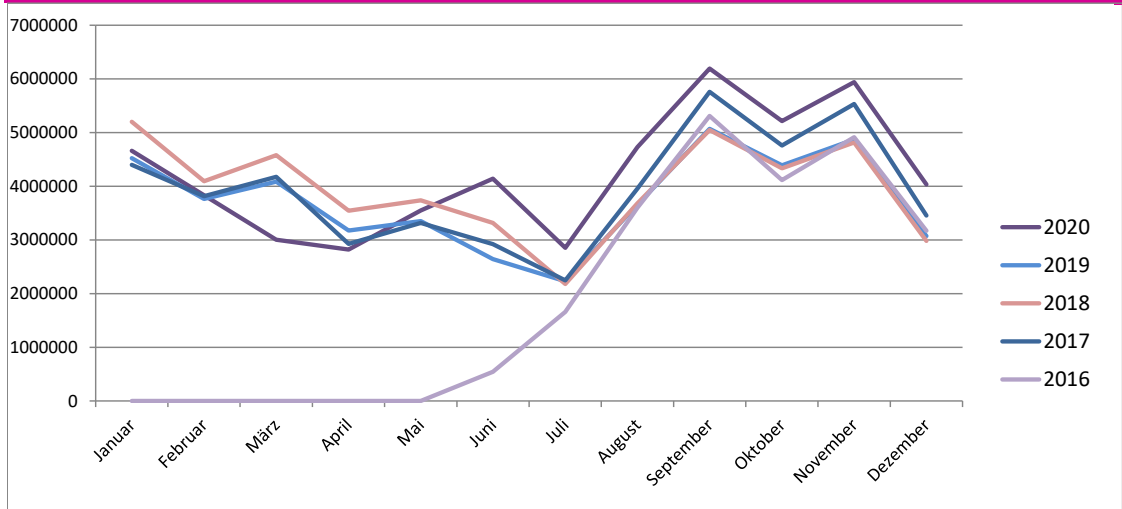

Seiten-Aufrufe

Anzahl Aufrufe aller Seiten.

Consultation de pages

Nombre de consultations de toutes les pages.

Consultazione delle pagine

Numero di consultazioni di tutte le pagine.

	2016	2017	2018	2019	2020
Januar	-	4 399 963	5 201 364	4 524 846	4 659 142
Februar	-	3 815 277	4 093 350	3 763 944	3 830 755
März	-	4 176 379	4 580 475	4 083 362	3 002 602
April	-	2 926 342	3 545 213	3 176 808	2 821 063
Mai	-	3 314 897	3 739 747	3 351 409	3 549 493
Juni	543 133	2 921 275	3 318 220	2 641 160	4 139 429
Juli	1 660 464	2 246 460	2 179 385	2 230 098	2 854 270
August	3 600 480	3 956 046	3 681 941	3 657 436	4 727 470
September	5 309 985	5 759 547	5 048 070	5 069 781	6 193 314
Oktober	4 116 355	4 757 757	4 334 462	4 390 815	5 216 673
November	4 912 394	5 531 352	4 813 432	4 872 507	5 942 160
Dezember	3 171 136	3 452 462	2 980 761	3 070 753	4 033 834
Total	23 313 947	47 257 757	47 516 420	44 832 919	50 970 205

Relaunch neues Portal im Mai 2016 | Relaunch du nouveau portail en mai 2016:
Juni/Juli 2016 konnten nicht vollständig gemessen werden.
Juin/juillet 2016 n'ont pas pu être mesurés de manière complète.
Giugno/luglio 2016: non ci sono dati completi.

Hinweise

Die Anzahl Aufrufe von Seiten hat nicht im selben Mass zugenommen, wie die Anzahl der Besuche (Visits), da Verbesserungen der Navigation und der Suche die Seitenaufrufe reduziert haben.

Remarques

Le nombre de consultations de pages n'a pas augmenté autant que le nombre de visites car les améliorations de la navigation et des recherches ont contribué à diminuer le nombre de clics nécessaires pour parvenir au résultat recherché.

Osservazioni

Il numero di accessi alle pagine non è aumentato nella stessa misura del numero di visite (Visits), poiché il miglioramento della navigazione e delle ricerche ha diminuito gli accessi alle pagine.

berufsberatung.ch / orientation.ch / orientamento.ch

Devices (Visits %)

2020

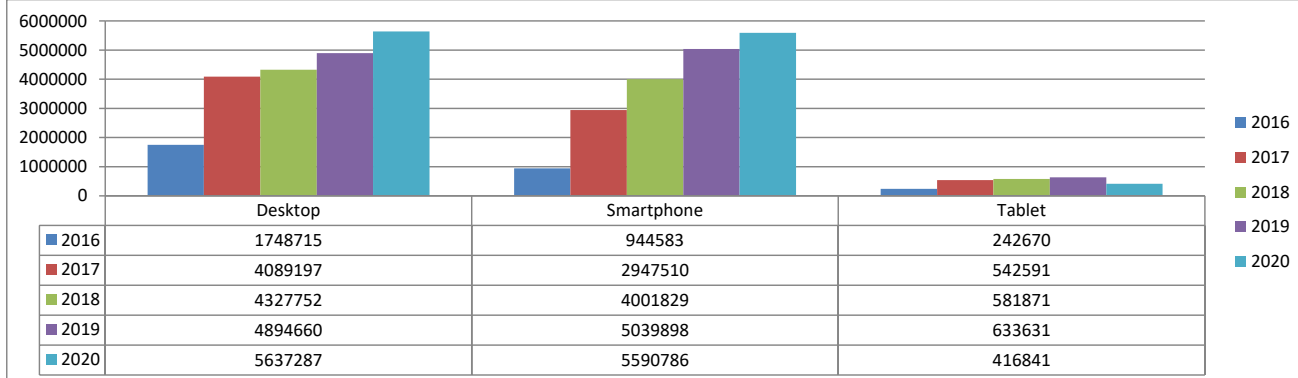
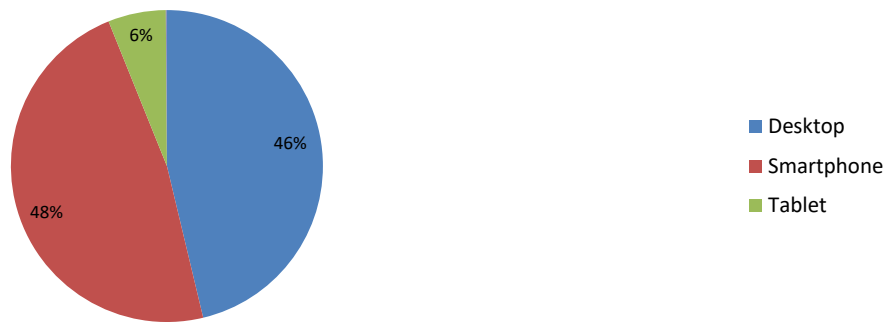

Gerätetyp type d'appareil tipo d'apparecchio	2016	2017	2018	2019	2020
Desktop	1 748 715	4 089 197	4 327 752	4 894 660	5 637 287
Smartphone	944 583	2 947 510	4 001 829	5 039 898	5 590 786
Tablet	242 670	542 591	581 871	633 631	416 841
Total	2 935 968	7 579 298	8 911 452	10 568 189	11 622 627

Anzahl Besuche (Visits)
 Nombre de visites (visits)
 Numero di visite (visits)

berufsberatung.ch / orientation.ch / orientamento.ch

Nutzungsdauer / durée d'utilisation / tempo di utilizzazione (mm:ss)

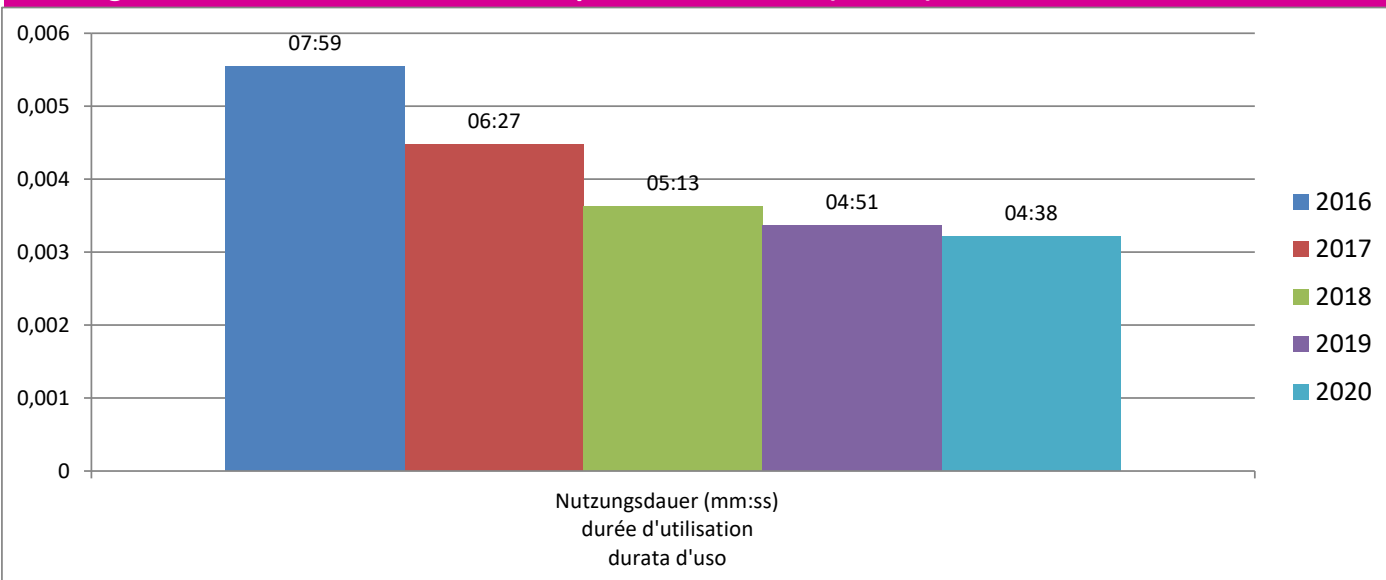

Nutzungsdauer (mm:ss) durée d'utilisation durata d'uso	
2016	07:59
2017	06:27
2018	05:13
2019	04:51
2020	04:38

berufsberatung.ch / orientation.ch / orientamento.ch

Nutzungsdauer pro Devicetyp / durée d'utilisation par type de device / tempo di utilizzazione par tipo device (mm:ss)

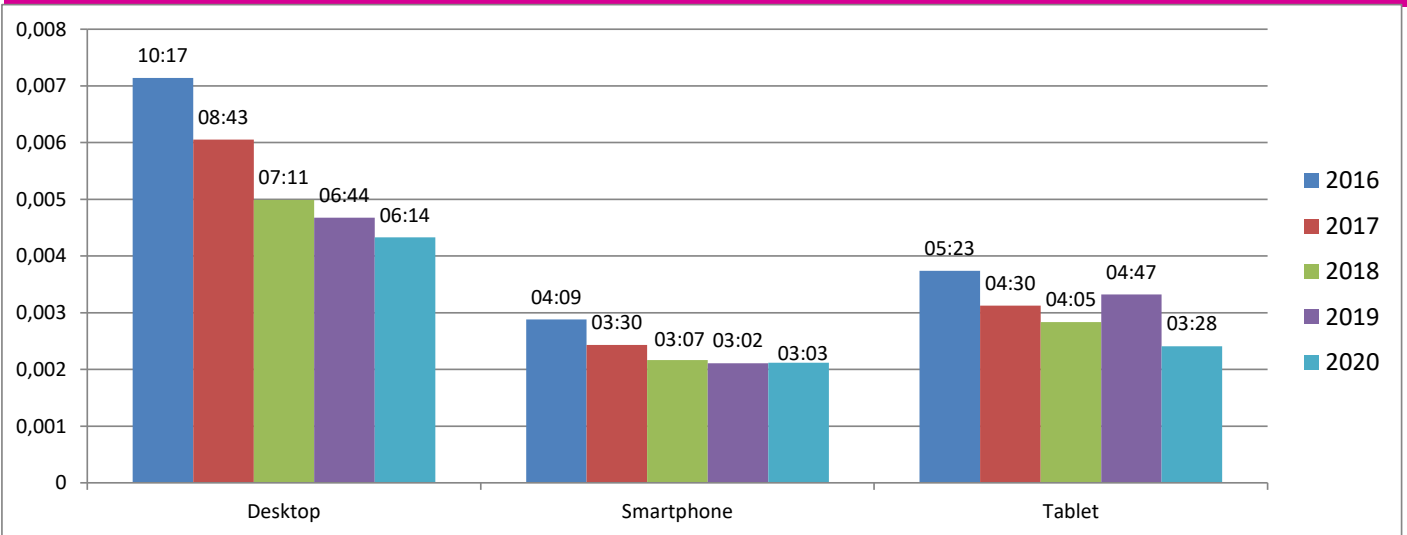

Gerätetyp (mm:ss) type d'appareil tipo d'apparecchio	2016	2017	2018	2019	2020
Desktop	10:17	08:43	07:11	06:44	06:15
Smartphone	04:09	03:30	03:07	03:02	03:03
Tablet	05:23	04:30	04:05	04:47	03:28

berufsberatung.ch / orientation.ch / orientamento.ch

Top Twenty

Rang 2019	Rang 2020	Seite / page / pagina	Pageviews
1	1	Detailseite Berufe / profession page de détail / pagina di dettaglio professioni	9 755 873
2	2	Lehrstelle suchen / rechercher une place d'apprentissage / ricerca posto di tirocinio	8 560 366
3	3	Berufe suchen / rechercher une profession / cercare una professione	7 418 105
7	4	Detailseite Lehrstellen / page de détail places d'apprentissage / dettaglio posti di tirocinio	5 407 603
4	5	Startseite / page d'accueil / pagina iniziale	4 242 414
5	6	Detailseite Aus- und Weiterbildungen / page de détail formation / dettaglio formazioni	1 873 772
6	7	Aus- und Weiterbildungen suchen / rechercher une formation / cercare una formazione	1 825 181
8	8	Suchen auf berufsberatung.ch / rechercher sur orientation.ch / cercare su orientamento.ch	622 770
13	9	Detailseite Hochschul-Studiengang / page de détail hautes écoles / dettaglio scuole universitarie	474 010
9	10	Filme suchen / rechercher un film / cercare un filmato	473 504
11	11	Direkteinstieg "In der obligatorischen Schule" / accès direct "à l'école obligatoire" / accesso diretto "	372 724
12	12	Studien-Interessen-Check / Test d'intérêts pour les études / Test d'interesse per gli studi	356 746
10	13	Berufe suchen EFZ / rechercher une profession CFC / cercare una professione AFC	322 393
14	14	Detailseite Filme / page de détail film / dettaglio filmato	253 155
16	15	Detailseite Frage - Antwort FAQ / Page de détail Questions-réponses FAQ / dettaglio FAQ	244 194
20	16	BIZ / offices d'orientation / uffici d'orientamento	212 752
17	17	Übersicht Berufe / professions aperçu / panoramica professioni	207 383
19	18	Schnupperlehre / stages d'orientation / stage d'orientamento	198 172
	neu	(Suche) Fragen - Antworten FAQ / Questions-réponses FAQ / Domande-risposte FAQ	188 096
15	20	Infoveranstaltungen suchen / rechercher une manifestation / cercare evento	187 374
Total Pageviews gesamtes Portal / portail entier / portale			50 970 205